Instituto Nacional de Medicina Legal y Ciencias Forenses
Regional Nororiente - Seccional Santander
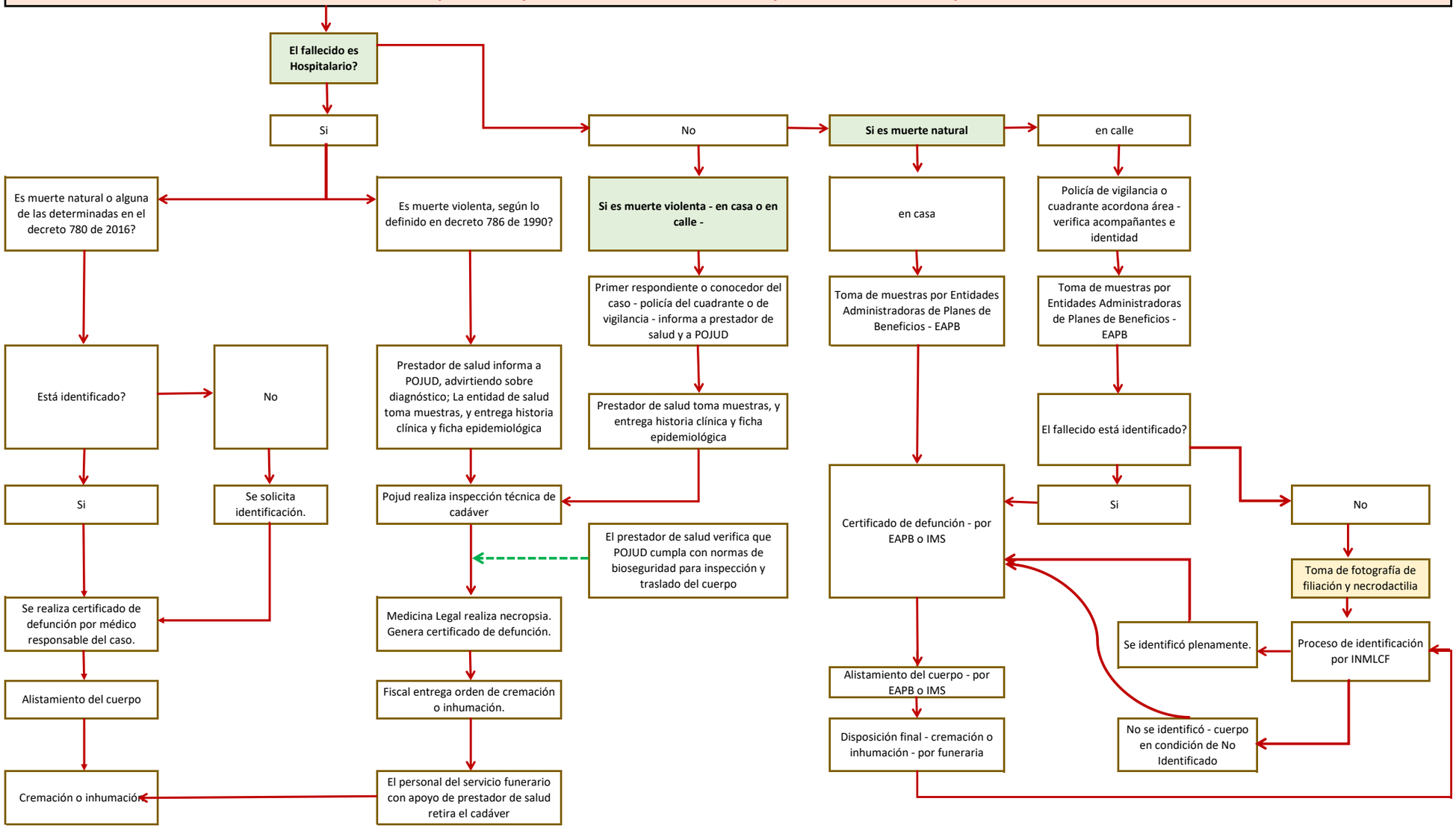
Ruta para manejo de cadáveres con muerte sospechosa o confirmada por COVID 19